



## Corso Post Graduate LMO – LIEN MECANIQUE OSTEOPATIQUE - INTRODUZIONE -

Il Centro Studi di Osteopatia Italiana in collaborazione con ESOMM, presenta un corso post graduate aperto ai diplomati D.O. e agli allievi del 5° e 6° anno delle scuole di Osteopatia.

**SEDE DEL CORSO:** c/o CSDOI, via Marziano 1 - Catania

**DATE:** 15, 16, 17 dicembre 2017

**RELATORE:** ANTONIO RUFINO D.O. m. R.O.I. – LMO Italia.

Il legame meccanico osteopatico è il metodo più vicino alla globalità nel panorama dell'osteopatia. Il lavoro di P. Chauffour, con la sua continua ricerca, ha inserito nel trattamento osteopatico tutti i sistemi organici con un approccio razionale ed originale. Difatti nel trattamento LMO vengono presi in considerazione: lo strutturale con le linee di forza all'interno dello stesso, il viscerale e gli organi, il sistema arterioso e venoso, il para e l'ortosimpatico, il neurologico periferico e i nervi cranici, il derma e il somato-emozionale. LMO è un metodo che permette di approcciare chiunque, dal neonato al centenario, dall'atleta a chi ha problemi seri di salute.

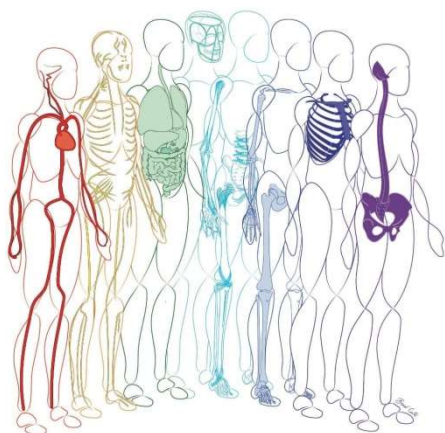

### Programma del corso

Questo corso presenta la metodologia del "Lien Mécanique Ostéopathique" e la sua applicazione pratica sulla colonna vertebrale e il torace posteriore. La colonna è trattata con un approccio completamente nuovo. I test in tensione consentono di mettere facilmente in evidenza le differenti disfunzioni vertebrali in modo affidabile. I test sull'equilibrio permettono d'individuare chiaramente la lesione osteopatica dominante. Il trattamento viene effettuato senza manipolazioni a livello vertebrale, grazie ad una tecnica semplice, rapida ed efficace: il *recoil*.

### Argomenti trattati:

- La lesione osteopatica (disfunzione somatica) come cicatrice del tessuto connettivo; la lesione totale (il sistema fasciale e le 8 unità funzionali); relazione tra le lesioni dominanti e la lesione primaria; il trattamento gerarchizzato.
- I test di messa in pressione (trazione e/o pressione); test di equilibrio; la tecnica del *recoil*.
- L'asse occipito-vertebrale-pelvico, il torace posteriore e la scapola: test globali e specifici

\*\*\*\*\*

**Quota di partecipazione: € 590,00 + IVA 22%**

**Iscrizione:** inviare al fax n. 095.8360698 la scheda d'iscrizione allegata e copia del bonifico bancario.

**Modalità di pagamento:** effettuare bonifico bancario intestato a C.S.d.O.I. srl presso banca Unicredit – IBAN IT 89 Y 02008 16910 000101225957 – Causale: Cognome e nome – titolo e data del corso.

L'iscrizione sarà ritenuta valida all'avvenuto pagamento.

Per maggiori informazioni:

**C.S.d.O.I. Segreteria Organizzativa Corsi**  
Via Vecchia Ognina 141 H – 95129 Catania  
Tel. 095.7223767 – 334.1949499 – fax 095.8360698  
email: [segreteria@csdoi.it](mailto:segreteria@csdoi.it)





**LMO – LIEN MECANIQUE OSTEOPATIQUE  
INTRODUZIONE**

**SCHEDA DI ISCRIZIONE**

**Date:** 15, 16, 17 DICEMBRE 2017 – **Sede del corso:** Catania

***\*dati obbligatori***

**DATI DEL PARTECIPANTE**

Cognome\* \_\_\_\_\_ Nome\* \_\_\_\_\_

Comune e data di nascita\* \_\_\_\_\_

Residenza\* \_\_\_\_\_

C.F.\* \_\_\_\_\_ Professione\* \_\_\_\_\_

Titolo di studio\* \_\_\_\_\_

Tel.: \_\_\_\_\_ Cellulare\* \_\_\_\_\_ Fax: \_\_\_\_\_

e-mail\* \_\_\_\_\_ Iscritto ROI\* si/no \_\_\_\_\_

**DATI PER LA FATTURAZIONE**

Ragione sociale\* \_\_\_\_\_

Indirizzo\* \_\_\_\_\_ CAP\* \_\_\_\_\_ città\* \_\_\_\_\_ Prov\*: \_\_\_\_\_

Part. IVA\* \_\_\_\_\_

CF\*: \_\_\_\_\_

## CONDIZIONI GENERALI DI VENDITA

L'iscrizione al corso è regolata dalle seguenti condizioni generali di vendita:

### 1. ORGANIZZAZIONE E SVOLGIMENTO DEL CORSO

Il corso è organizzato e fornito dal CENTRO STUDI DI OSTEOPATIA ITALIANO Srl, in collaborazione con Esomm Srl. Il CENTRO STUDI DI OSTEOPATIA ITALIANO Srl è l'unico responsabile dei modi e dei tempi di organizzazione e svolgimento del corso. Per cause di forza maggiore o motivi organizzativi, sede, date e relatore del corso potranno subire variazioni, che saranno comunicate ai partecipanti con la massima tempestività.

### 2. ISCRIZIONE DEL PARTECIPANTE E MODALITA' DI PAGAMENTO

Il partecipante sarà tenuto al pagamento integrale della quota di partecipazione contestualmente all'iscrizione e alla compilazione del presente contratto.

Il pagamento deve essere effettuato mediante bonifico bancario intestato a C.S.d.O.I. srl presso Banca Unicredit – IBAN IT 89 Y 02008 16910 000101225957 – Causale: Cognome e nome – titolo e data del corso.

**L'iscrizione sarà ritenuta valida all'avvenuto pagamento.**

### 3. DIRITTO DI RECESSO

E'attribuita al Partecipante la facoltà di recedere dal presente contratto in ogni momento, dandone comunicazione scritta al CENTRO STUDI DI OSTEOPATIA ITALIANO Srl, anche via fax o mail. Resta peraltro inteso che, in caso di disdetta, il Partecipante sarà tenuto a corrispondere, a titolo di penale, una percentuale del corrispettivo individuale previsto pari a:

#### Comunicazione pervenuta:

- Fino a 21 giorni prima dell'inizio del corso: \_\_\_\_\_ Penale: Nessuna.
- Fra 20 e 8 giorni prima dell'inizio del corso: \_\_\_\_\_ 50% della quota prevista.
- 7 giorni o meno dall'inizio del corso, oppure nessuna comunicazione: \_\_\_\_\_ 100% della quota prevista.

### 4. ANNULLAMENTO

Il CENTRO STUDI DI OSTEOPATIA ITALIANO Srl si riserva la facoltà di annullare lo svolgimento del corso previsto in calendario qualora non si raggiungesse il numero minimo di partecipanti previsto per lo svolgimento del corso. In tal caso, le quote versate all'atto dell'iscrizione potranno, a scelta del partecipante, essere integralmente restituite o essere utilizzate presso il CENTRO STUDI DI OSTEOPATIA ITALIANO Srl ai fini della partecipazione ad altre iniziative.

### 5. COMPETENZA SULLE CONTROVERSIE

Il presente contratto è regolato dalla legge italiana e qualsiasi controversia insorgente in relazione ad esso sarà di esclusiva competenza del Foro di Catania.

### 6. DIVIETO DI VIDEOREGISTRAZIONE

Per nessun motivo sarà consentito al Partecipante effettuare delle registrazioni video e/o audio o fotografie durante lo svolgimento del Corso.

### 7. TRATTAMENTO DEI DATI PERSONALI

I dati personali raccolti mediante la sottoscrizione del presente contratto saranno registrati su database elettronici di proprietà della ESOMM srl, con sede legale in Roma, Viale Africa 108, e dal Centro Studi di Osteopatia Italiano srl, con sede legale in Catania Via Vecchia Ognina n. 141H, che ne saranno autonomi titolari e responsabili per il trattamento. I dati personali saranno da entrambi utilizzati nel rispetto dei principi di protezione dei dati personali stabiliti dal Dlgs. n. 196/2003 e dalle altre norme vigenti in materia. Le peculiari finalità del trattamento dei dati personali sono principalmente quelle di: a) fornire i servizi contrattualmente previsti ai fini dello svolgimento del Corso; b) fornire le informazioni e/o inviare comunicazioni relative al Corso; c) risalire ad autori di eventuali illeciti solo in caso di specifiche richieste e per conto delle autorità competenti. Il titolare dei dati potrà accedere ai propri dati in qualsiasi momento ed esercitare i diritti di cui all'art. 7 del Dlgs. n. 196/2003 nei confronti di ciascuno dei titolari del trattamento mediante comunicazione scritta da inviarsi rispettivamente a: Centro Studi di Osteopatia Italiano Srl – Catania Via Vecchia Ognina n. 141H.

Acconsente a che il Centro Studi di Osteopatia Italiano srl utilizzi i Suoi recapiti anche telefonici, telefax e di posta elettronica al fine di inviare comunicazioni ed informazioni di carattere pubblicitario relative a prodotti ed iniziative proprie?

[ ] SI

[ ] NO

Data \_\_\_\_\_

Firma \_\_\_\_\_

Ai sensi e per gli effetti degli articoli 1341 e 1342 c.c., il Partecipante accetta ad ogni effetto di legge le clausole delle Condizioni Generali di Contratto nn. (1) "Organizzazione e svolgimento del Corso"; (3) "Diritto di Recesso"; (4) "Annullamento"; (5) "Competenza"; (6) "Divieto di videoregistrazione".

Data \_\_\_\_\_

Firma \_\_\_\_\_